

1. Chi è e cosa fa la Fondazione

GESTISCE IL SUO PATRIMONIO

Questa attività ha lo scopo sia di preservare il patrimonio e incrementarlo nel tempo garantendo risorse anche alle generazioni future, sia di produrre il reddito necessario per sostenere iniziative e progetti.

PROMUOVE, SOSTIENE E REALIZZA PROGETTI DI UTILITÀ COLLETTIVA

Questa attività avviene principalmente nei seguenti ambiti:

- Ricerca scientifica
- Istruzione
- Arte e attività culturali
- Salute e Ambiente
- Assistenza e tutela delle categorie deboli
- Sport e Protezione Civile

Per perseguire la sua finalità la Fondazione svolge due tipi di attività strettamente connesse:

La Fondazione Cassa di Risparmio di Padova e Rovigo è un ente di diritto privato senza scopo di lucro che opera per **promuovere lo sviluppo sociale ed economico delle comunità delle province di Padova e Rovigo**

2. La gestione del patrimonio, il motore che produce le risorse

Da dove derivano le risorse distribuite ogni anno al territorio?

Dall'investimento del patrimonio.

I **criteri che guidano la scelta degli investimenti** sono:

- la conservazione del patrimonio
- la prudenza
- la redditività
- la diversificazione
- la trasparenza.

La Fondazione gestisce un patrimonio di 1,8 miliardi di euro. Come è stato creato?

La **Fondazione nasce nel 1991** con un **patrimonio iniziale di circa 570 milioni di euro** derivanti dal processo di privatizzazione della Cassa di Risparmio di Padova e Rovigo realizzato in seguito alla riforma del sistema bancario. Si tratta di un patrimonio accumulato grazie al lavoro delle comunità di Padova e Rovigo in circa 170 anni di attività della Cassa di Risparmio. Grazie all'importante **crescita del valore della partecipazione bancaria** (anche a seguito delle aggregazioni bancarie succedutesi negli anni) e all'**attenta e prudente gestione degli altri investimenti**, **dopo oltre vent'anni** il patrimonio ha raggiunto un valore di **1,8 miliardi di euro**¹.

Quante sono le risorse prodotte nel 2014?

Nel 2014 la gestione del patrimonio ha consentito alla Fondazione di destinare **46,4 milioni di euro per l'attività erogativa** da realizzare nel 2015 e **67,8² milioni di euro per consolidare il proprio patrimonio**.

E se il reddito prodotto dagli investimenti è insufficiente?

Per **garantire risorse al territorio**, anche negli anni in cui il reddito del patrimonio non è quello atteso, è stato creato un "**Fondo di stabilizzazione delle erogazioni**" che **viene incrementato negli anni più redditizi** per costituire una **riserva a cui attingere** nei periodi in cui gli "affari vanno male". A fine 2014 il Fondo ammontava a 145,2 milioni di euro.

La Fondazione paga le tasse?

La Fondazione è un ente non commerciale e come tale è tenuta al pagamento: dell'imposta sui redditi (**IRES**); dell'imposta sulle attività produttive (**IRAP**); dell'imposta municipale sugli immobili (**IMU**); dell'**IVA**, senza alcuna possibilità di recuperarla; delle **imposte locali**. Inoltre, sui **rendimenti derivanti dagli investimenti finanziari** del patrimonio la Fondazione corrisponde allo Stato delle imposte che, sommate alle precedenti, fanno sì che le imposte complessivamente pagate per il 2014 ammontino a circa **27,6 milioni di euro**.

¹ dato al 31/12/2014

² l'importo deriva per 25,8 milioni di euro dagli accantonamenti derivanti dall'avanzo di esercizio e per 42 milioni da plusvalenze realizzate sulle cessioni della partecipazione in Intesa Sanpaolo

3. Le erogazioni e i progetti propri

Come opera la Fondazione?

1.

Eroga contributi a enti pubblici e organizzazioni senza scopo di lucro per sostenere la realizzazione di progetti e iniziative, effettuando una selezione tra le richieste che vengono presentate:

- in seguito alla pubblicazione di un bando, con cui sollecita la presentazione di progetti in precisi ambiti di intervento;
- senza specifica sollecitazione.

2.

Realizza progetti elaborati autonomamente ("progetti propri"), che in alcuni casi sono gestiti direttamente dal personale della Fondazione, in altri sono realizzati in collaborazione con altri enti.

Quante risorse sono state assegnate a destinatari specifici e per quali obiettivi?

2014

42,4 milioni di euro erogazioni assegnate

2015

40 milioni di euro previsione di risorse derivanti dall'avanzo 2014 da destinare all'attività erogativa 2015

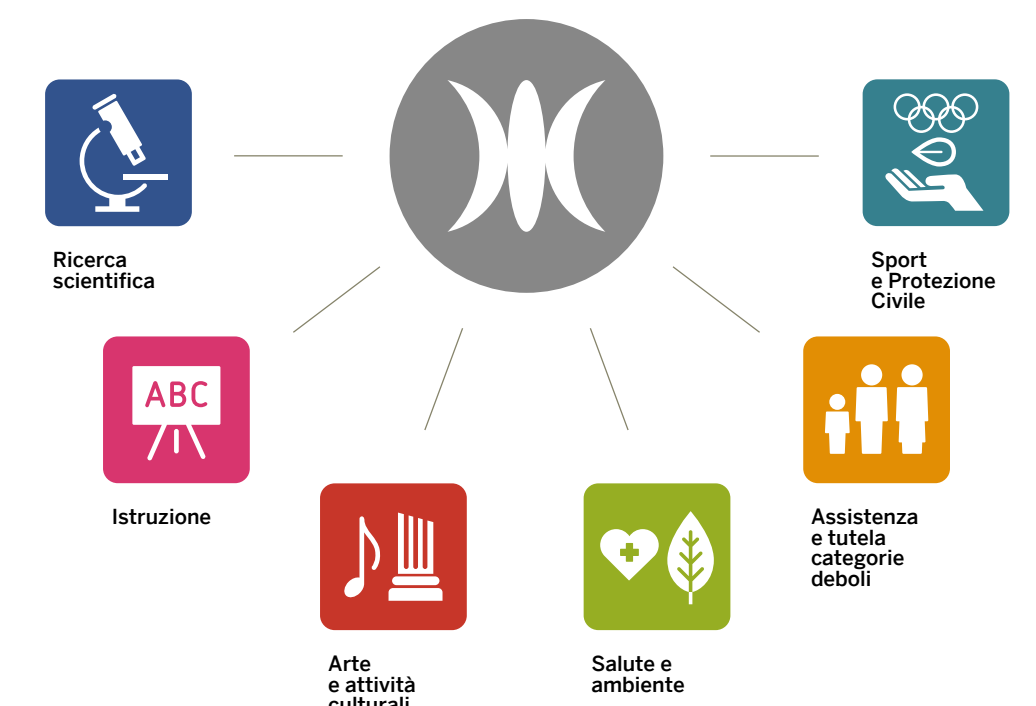

4. I settori di intervento

Ricerca scientifica



La Fondazione sostiene la ricerca locale per portarla a livelli sempre più alti e ottenere risultati importanti. Sostiene numerosi progetti di qualità soprattutto nel campo della biomedicina, per i suoi positivi effetti sulla salute dei cittadini. Stimola il trasferimento di tecnologie innovative dai laboratori di ricerca alle imprese perché siano più produttive e competitive.

2014	2015
8 milioni di euro	8 milioni di euro (previsti)

Istruzione



La Fondazione crede nell'importanza cruciale dell'istruzione, a tutti i livelli. Affianca le scuole del territorio offrendo attività didattiche integrative e attrezzature innovative. Aiuta numerosi studenti, meritevoli, stranieri o svantaggiati. Ospita docenti e scienziati di fama internazionale e aiuta giovani ricercatori di talento a studiare, in Italia e all'estero. Valorizza l'Università con borse di studio, stage e progetti di formazione professionale. Diffonde la conoscenza della Costituzione, fondamento della civiltà e identità nazionale.

2014	2015
7,1 milioni di euro	8 milioni di euro (previsti)

Assistenza e tutela delle categorie deboli



La Fondazione aiuta persone dal passato difficile a riprendersi il futuro, e anziani soli a non sentirsi abbandonati. Appoggia associazioni umanitarie che portano aiuto in paesi difficili dove l'emergenza è tutti i giorni. Crede nel valore della solidarietà e lavora per combattere emarginazione e solitudine. Si impegna in attività destinate ad adolescenti disorientati, persone svantaggiate e famiglie in difficoltà, con bambini da crescere o malati da assistere.

2014	2015
9 milioni di euro	9 milioni di euro (previsti)

Sport, Protezione Civile



La Fondazione avvicina i giovani allo sport a partire dalla scuola e sostiene associazioni e strutture sportive giovanili. Sostiene la Protezione Civile acquistando mezzi per affrontare le situazioni di emergenza.

2014	2015
0,7 milioni di euro	1,5 milioni di euro (previsti)

Arte e attività culturali



La Fondazione lavora per portare attraverso l'arte e la cultura più bellezza e significato nella vita di tutti, anche nei piccoli centri. Promuove mostre, concerti, spettacoli, incontri con intellettuali e artisti di valore, anche nell'ottica di sviluppare il turismo culturale. Appoggia il lavoro creativo di giovani talenti. Restauro e valorizza edifici e monumenti storici, teatri, musei e chiese, per restituirli alle città e a chi le vive, le visita, le ama.

2014	2015
12,5 milioni di euro	8 milioni di euro (previsti)

Salute e ambiente



La Fondazione ha a cuore il benessere della comunità e delle generazioni a venire, e la tutela dell'ambiente naturale. Sostiene importanti attività di prevenzione e cura delle malattie, specialmente dei tumori, e aiuta gli ospedali perché siano meglio attrezzati e più efficienti. Sensibilizza le persone ai valori ambientali e le stimola a combattere inquinamento e sprechi.

2014	2015
5 milioni di euro	5,5 milioni di euro (previsti)

5. Gli organi di governo e lo staff

GLI ORGANI

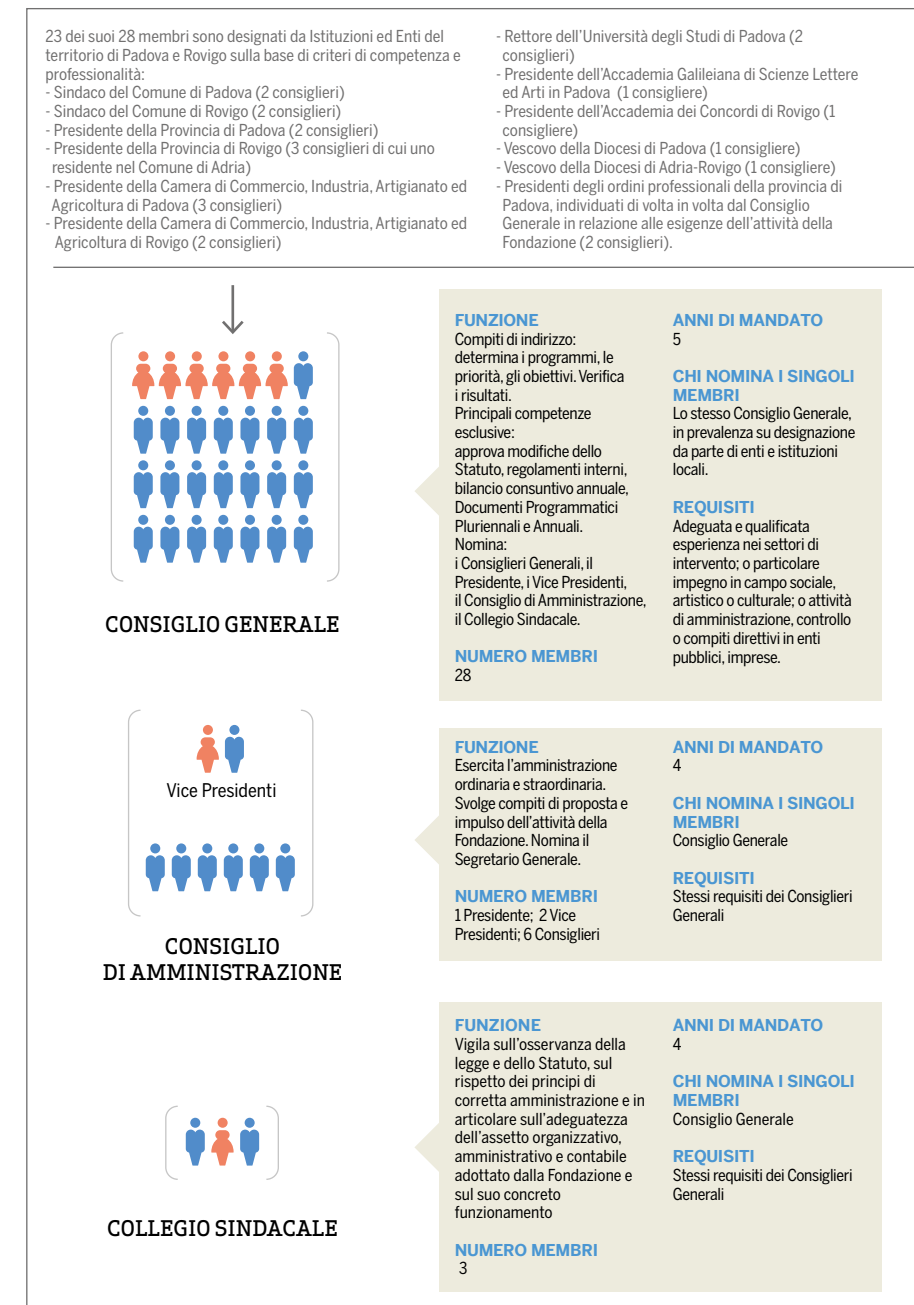

STRUTTURA OPERATIVA

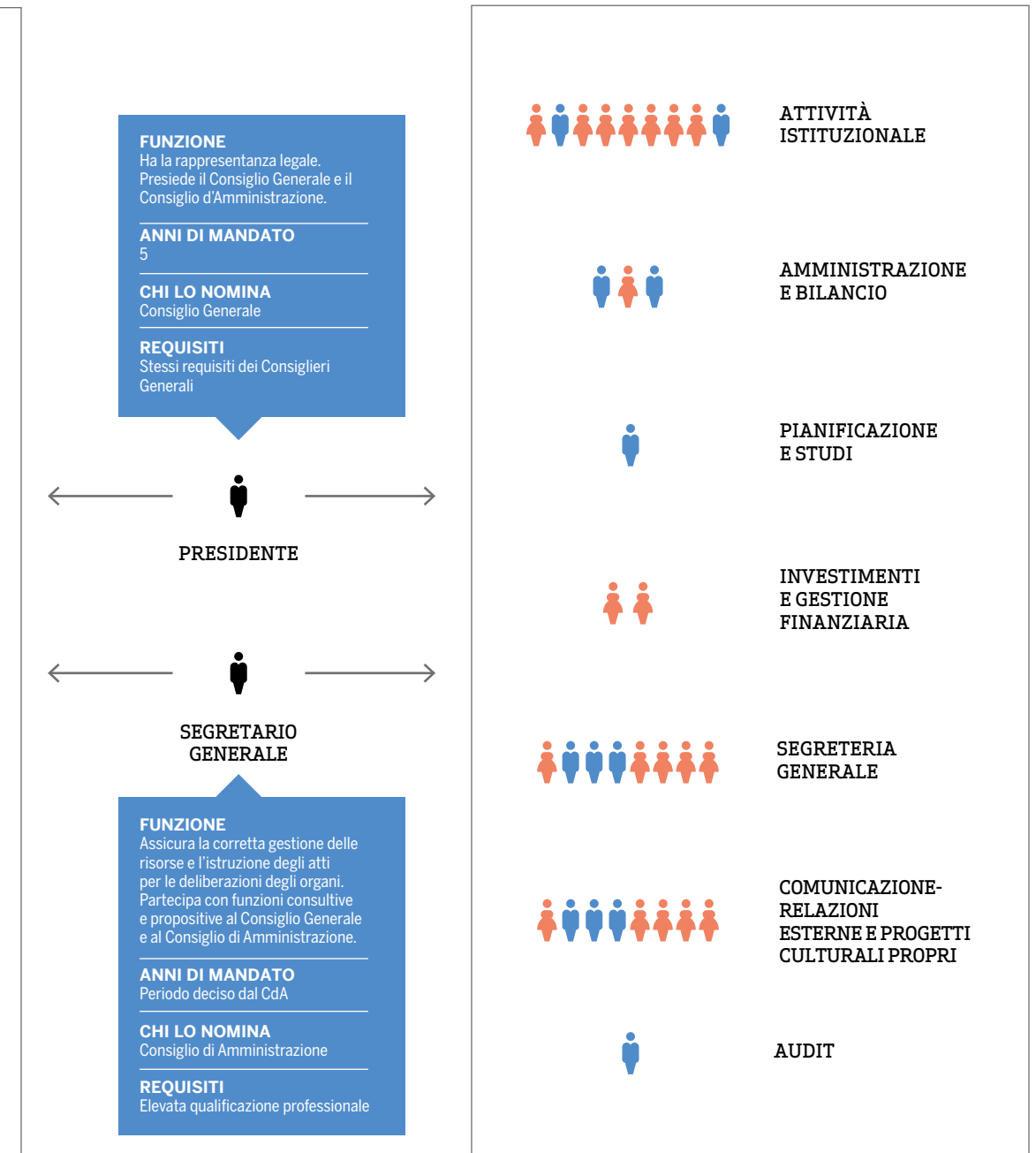

6. Come chiedere un contributo

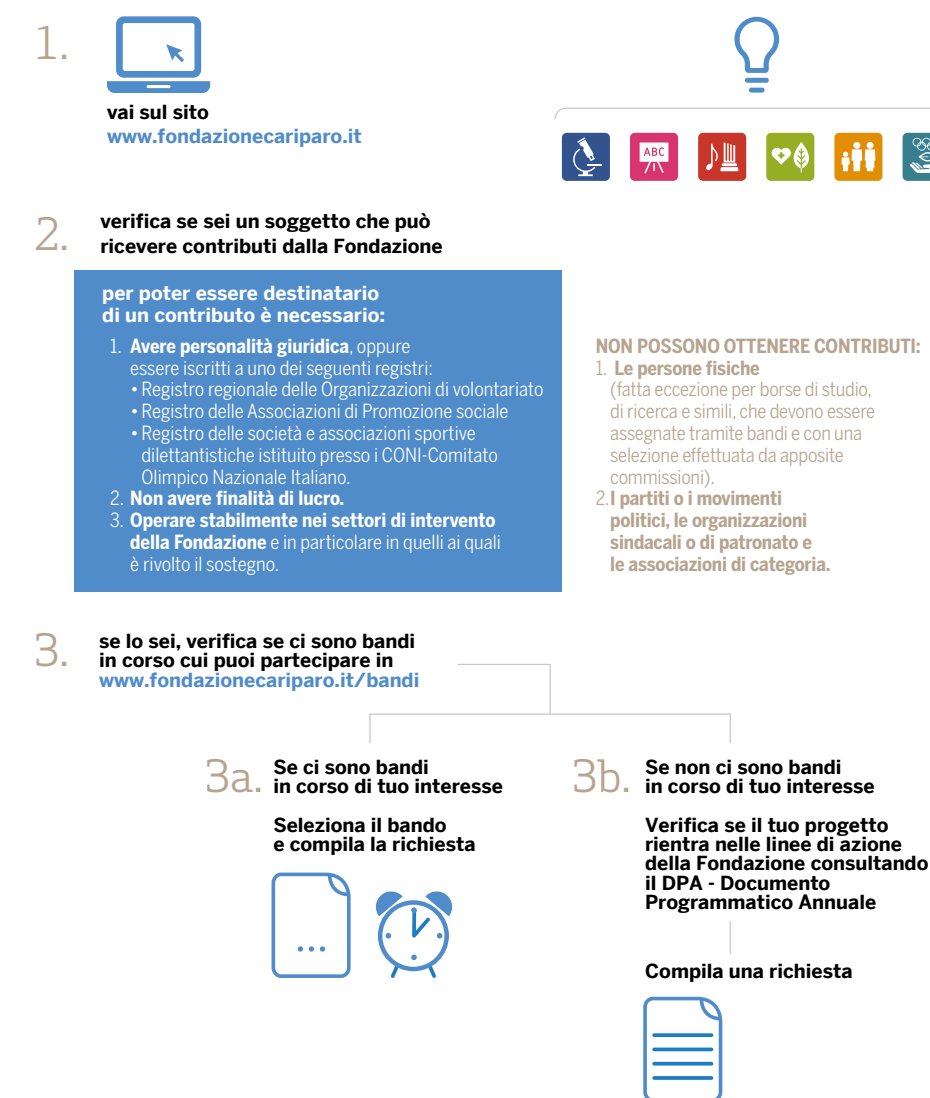

Fondi Speciali Regionali per il Volontariato

In base ad una norma della legge sul Volontariato, una precisa quota delle risorse della Fondazione è destinata a Fondi speciali per il Volontariato che finanziano le attività dei Centri di Servizio per il Volontariato, il cui compito è sostenere, promuovere e qualificare le attività di volontariato. In Veneto i Centri di Servizio per il Volontariato sono 7, uno per provincia.

2014	2015
2 milioni di euro	1,5 milioni di euro (previsti)

Progetto Sud

La Fondazione sostiene un progetto per dare impulso e sostegno allo sviluppo della società civile e del terzo settore nelle regioni meridionali, con specifica attenzione al Volontariato. Il progetto è nato dall'accordo tra gli enti di rappresentanza delle fondazioni di origine bancaria, del volontariato e del terzo settore.

2014	2015
1,3 milioni di euro	1,3 milioni di euro (previsti)

7. Il controllo e la trasparenza sull'operato della Fondazione

L'operato della Fondazione è sottoposto al controllo di:

- Ministero dell'Economia e delle Finanze
- Collegio Sindacale
- Società di Revisione e Controllo Contabile a cui la Fondazione sottopone volontariamente il Bilancio di Esercizio per la sua certificazione.



Per consentire a tutti i soggetti interessati di disporre delle informazioni utili per comprendere ed effettuare una valutazione sull'attività svolta ed i risultati raggiunti, ogni anno la Fondazione pubblica **un sistema integrato di documenti di rendicontazione**, la cui qualità ha determinato la vittoria dell'Oscar di Bilancio 2012 nella categoria "Fondazioni di origine bancaria, Fondazioni d'impresa, Organizzazioni Engage Nonprofit" e la menzione come finalista all'Oscar di Bilancio 2014.

I documenti relativi all'anno 2014, tutti disponibili sul sito www.fondazionecariparo.it/bilanci sono:

